

**ประทานบัตรที่ 31239/15238 ของนายราม สุภา
หมู่ที่ 8 ตำบลแม่หอพระ อำเภอแม่แตง จังหวัดเชียงใหม่**

ที่ตั้งและลักษณะภูมิประเทศ

ประทานบัตรแปลงนี้ มีพื้นที่ทั้งหมด 170-3-06 ไร่ โดยแบ่งพื้นที่ออกเป็น พื้นที่สำหรับทำเหมืองประมาณ 113 ไร่ พื้นที่สำหรับเก็บกองเปลือกดินประมาณ 7 ไร่ พื้นที่บริเวณที่สร้างโรงโม่หินประมาณ 11 ไร่ พื้นที่บริเวณกันแนวเขตไม่ทำเหมืองรอบเขตประทานบัตร และอื่น ๆ ประมาณ 39-3-06 ไร่ ลักษณะภูมิประเทศของพื้นที่ประทานบัตรแปลงนี้ เป็นภูเขาหินปูนลูกโดด มีความสูงของพื้นที่ ตั้งแต่ระดับความสูง 580 เมตร ถึงระดับความสูง 640 เมตร จากระดับน้ำทะเลปานกลาง อยู่ในท้องที่ หมู่ที่ 8 ตำบลแม่หอพระ อำเภอแม่แตง จังหวัดเชียงใหม่ ปรากฏในแผนที่ภูมิประเทศของกรมแผนที่ทหาร มาตราส่วน 1:50,000 ลำดับชุด L 7017 ระวัง 4847 III อยู่ระหว่างเส้นพิกัดที่ 511-512 ตะวันออก และ 2107-2109 เหนือ

พื้นที่ประทานบัตรแปลงนี้ ทับพื้นที่ป่าเดิมทั้งแปลง เป็นป่าเบญจพรรณเสื่อมโทรม ไม่มีทางน้ำสาธารณะและทางสาธารณะผ่านหรือผ่านใกล้พื้นที่ประทานบัตรในระยะ 50 เมตร

การคมนาคม

การเข้าสู่พื้นที่ประทานบัตรแปลงนี้ โดยรถยนต์จากตัวเมืองเชียงใหม่ไปตามถนนเชียงใหม่-พร้าว เป็นระยะทางประมาณ 51 กิโลเมตร เลี้ยวขวาไปตามถนนลูกรัง ระยะทางประมาณ 500 เมตร ถึงเขตประทานบัตร

ลักษณะธรณีวิทยาแหล่งแร่

แร่หินอุตสาหกรรมในพื้นที่ประทานบัตรแปลงนี้ จัดเป็นหินปูนที่กำเนิดแบบ Chemical Sedimentary Deposited เกิดจากการตกตะกอนของสารละลายแคลเซียมคาร์บอเนต โดยกรรมวิธีทางเคมี ในยุคเพอร์เมียน (Permian) หินปูนมีสีเทาถึงเทาเข้ม เนื้อแน่น ค่อนข้างหยาบ เป็นชั้นหนามาก (Massive) หินปูนวางตัวในแนวทิศตะวันตกเฉียงเหนือ – ตะวันออกเฉียงใต้ ค่อนข้างราบ มีหินโผล่ (Outcrop) ให้เห็นเป็นบริเวณกว้างกระจุกกระจายอยู่ทั่วไป มีเปลือกดินปกคลุมชั้นหินอยู่น้อยมาก มีความหนาเฉลี่ยประมาณ 10 - 30 เซนติเมตร บริเวณพื้นที่ราบเป็นเปลือกดินสีน้ำตาลแดง แร่หินอุตสาหกรรมฯ ครอบคลุมพื้นที่ประมาณ 113 ไร่

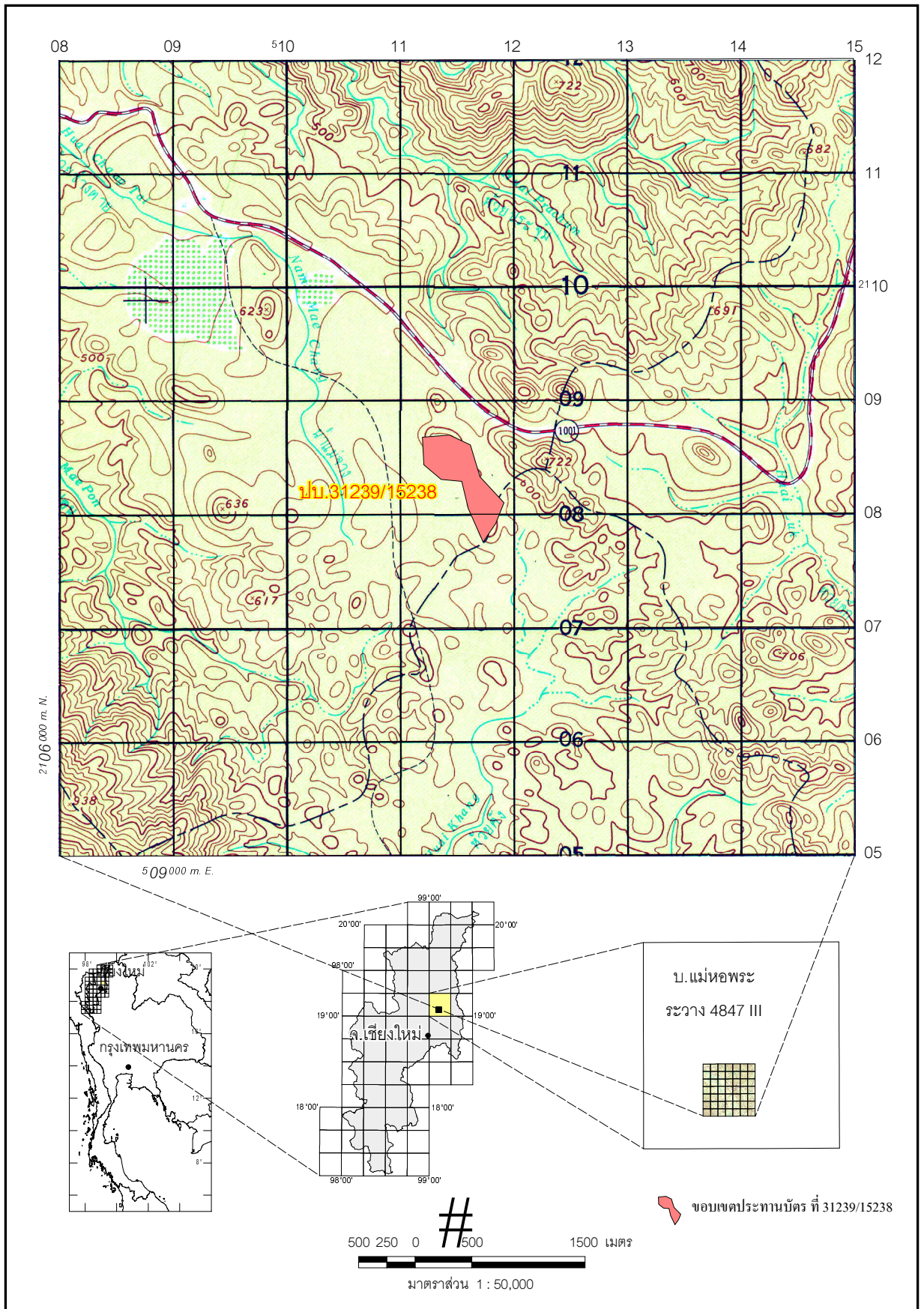

แผนที่แสดงที่ตั้งประทานบัตรที่ 31239/15238 ของนายราม สุภา
หมู่ที่ 8 ตำบลแม่หอพระ อำเภอแม่แตง จังหวัดเชียงใหม่